

■本募集要項を全て読み、同意の上で、応募用紙に作品を撮影した写真を添付してWEBフォームまたは郵送のいずれかでお送りください。

天(上)

枠内に作品全体(できれば額装込み)の写真(コピー可)を貼付ください。

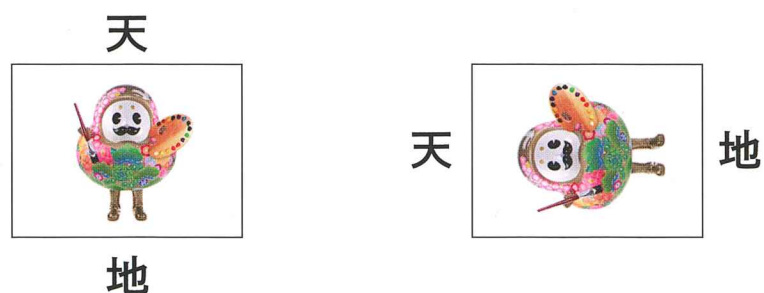

- ・立体作品は、作品の正面が分かる写真を貼付してください。
- ・写真の裏側に作者名・作品の題名を記入ください。
- ・写真が縦長の場合は、写真の上側が左になるように貼付し、枠左側の天に○をつけてください。
- ・WEBフォームで応募される方は写真データを添付するとともに、備考欄に天地が分かるよう説明を記載してください。

天(上)

地(下)

地(下)

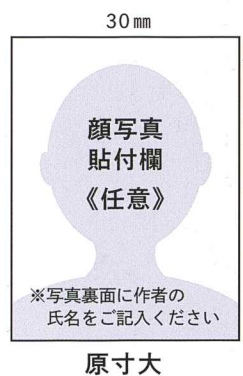

確認

- ・応募用紙及び作品写真と顔写真の返却はしませんので、応募用紙はコピーを手元に保管してください。
- ・応募用紙送付後に作品の題名の変更はできません。
- ・応募用紙のみ受け付けます。作品現物は送付しないでください。
- ・出品期間及び場所以外に作品現物が届いた場合は送料着払いにて返送いたします。
- ・きらめく個性!全国障害者作品展 募集要項(特に、**募集について**「2. 応募にあたっての注意事項」)をよく読んだ上でご応募ください。

以上に同意する(チェックがない場合、事務局から確認させていただきます。)

応募用紙送付先

お問合せ

きらめく個性!全国障害者作品展事務局(株)ケイ・シー・エス内

〒920-0919 石川県金沢市南町2番1号 北國新聞会館2F

TEL 076-262-2611 (受付時間: 平日10時~18時)

e-mail kiramekukosei@kcs-inc.jp

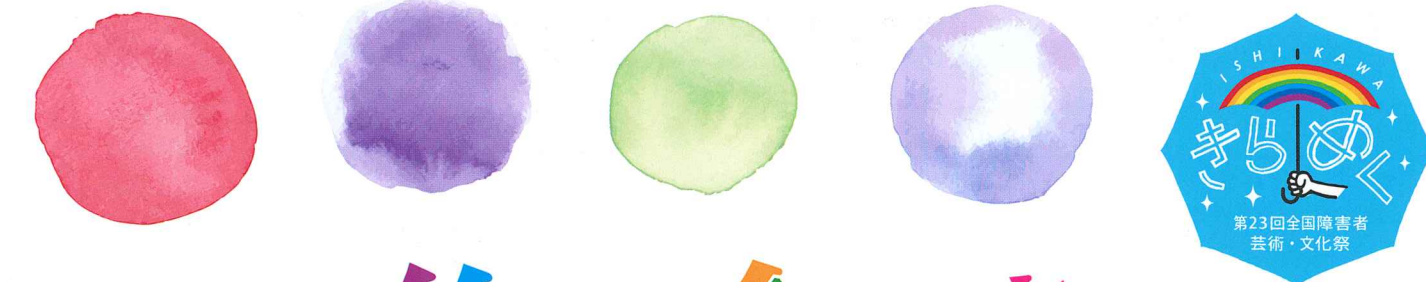

きらめく個性! 全国障害者 作品展

作品募集

募集期間

令和5年

4.1土 → 6.30金

【必着】

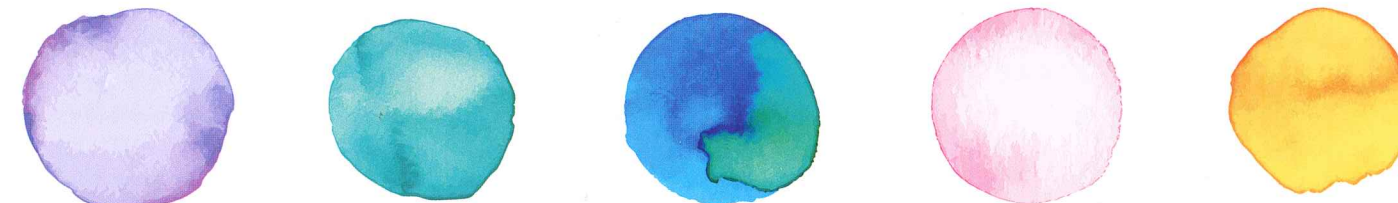

文化絢爛 ぶんかけんらん
第38回国民文化祭 第23回全国障害者芸術・文化祭
いしかわ百万石文化祭2023
令和5年10月14日(土)~11月26日(日)

全国障害者作品展《入場無料》
令和5年10月8日(日)~18日(水)
会場/石川県立音楽堂 交流ホール
作品の種類/ 絵画・書道・写真・立体

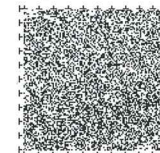

音声コード Uni-Voice スマホアプリを利用して、情報を音声で聞くことができます。

Uni-Voice

募集期間

令和5年4月1日(土)～6月30日(金)【必着】

応募資格

全国の障害のある人または障害のある人を含むグループ

作品の種類

絵画、書道、写真、立体(手芸、工芸、陶芸、彫刻など)
※文芸作品の募集は行いません。

応募方法

応募用紙に必要事項を記入の上、「きらめく個性！全国障害者作品展事務局」までWEBフォームまたは郵送で送ってください。
※応募用紙のみご提出ください。作品の現物は9月に宅配・郵送、又は直接持ち込みにより出品いただきます。

応募料

無料。ただし、出品に係る費用(梱包、搬入・搬出に要する経費等)は出品者負担となります。

募集について

一人1点のみ応募できます。
過去に受賞歴のない創作作品(模写作品不可)に限ります。
応募作品は基本的には全て展示します。

1. 作品の規格等

- (1) 絵画・書道・写真の部
- 額装を含み1辺が100cm以内、総重量が10kg以内。写真は四つ切(25.4×30.5cm)以内。
 - 壁面展示に必要な額装(表面カバーはガラス不可)を施し、フックにかけられるよう必ず紐を付け、直ちに展示可能な状態にして出品してください。
 - 額装をせず直接画びょう等を刺して展示する場合は、作品より各辺2cm以上大きいサイズの台紙に張り付けてください。
- (2) 立体作品の部(手芸、工芸、陶芸、彫刻など)
- 1辺が100cm以内、総重量が20kg以内。
 - 床あるいは展示台に陳列が可能な状態にして出品ください。

2. 応募にあたっての注意事項(同意の上ご応募ください。)

- (1) 作品は、第三者の著作権、肖像権等の権利を侵害するものでないこと。第三者から著作権、肖像権等に関する請求があった場合、一切の責任は応募者が負うこととします。
- (2) 記入した応募用紙はコピーをとり手元に保管してください。応募用紙及び作品写真と顔写真の返却は行いません。
- (3) 施設等を傷つけるおそれのある作品、本展の趣旨及び会場の使用規定に反する作品、展示不可能な作品、生物(生花、植物など)、危険性の高い作品及び現場組み立てを要する作品は出品不可とします。
- (4) 作品の取扱いには万全を期しますが、破損・紛失等及び作品輸送中の事故・破損についてその責任は負いかねます。
- (5) 作品の梱包は出品方法に関わらずしっかり行ってください。
- (6) 作品の審査は行いません。
- (7) 展示会場内は撮影可とします。

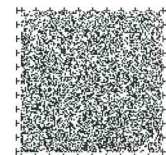

Uni-Voice

- (8) いくつかの作品については、会場装飾に活用させていただくため、事務局よりデータ提供を依頼する可能性があります。
- (9) 作品の著作権は作者本人に帰属しますが、作品の複写写真の著作権は本展及び「いしかわ百万石文化祭2023」関連事業に限り使用します。

3. 作品集

応募いただいた作品は冊子にまとめ、作品集として後日希望される出品者に着払いで郵送します。

4. きらめく賞(種類毎の人気投票上位作品)

来場者による人気投票により、種類毎に「きらめく賞」を選出します。きらめく賞作品は、ISHIKAWA みらいアート展に展示いたします。
(ISHIKAWA みらいアート展)
場所：しいのき迎賓館(石川県金沢市広坂2-1-1)
日程：10月25日(水)～11月5日(日)AM10:00～PM5:00
※きらめく賞に選ばれた作品の応募者には10月18日(水)17時～19日(木)正午の間にご連絡いたします。

5. 作品の出品・返却について

- 〈出品〉出品は、下記に作品を持ち込むか、日時指定で下記送付先に宅配・郵送(元払い)してください。宅配・郵送の場合は外側に大きく「全国障害者作品展 作品在中」の表記をお願いします。
- 〈送付先〉 ※直接持ち込み可

期間	令和5年9月19日(火)～26日(火) AM10:00～PM4:00
場所(金沢)	日本通運(株)北陸東支店 高柳物流事業所 〒920-0005 石川県金沢市高柳町1-15 ☎076-251-7101

※直接持ち込みのみ下記の2ヶ所でも受け付けます

期間	令和5年9月21日(木) AM9:00～PM12:00
場所(能登)	日本通運(株)北陸東支店 七尾営業課 〒929-1702 石川県鹿島郡中能登町大槻イ部65

期間	令和5年9月21日(木) PM2:00～PM5:00
場所(加賀)	日本通運(株)北陸西支店 能美物流センター 〒929-0108 石川県能美市能美2丁目2番

- 〈返却〉返却は、下記で作品を受け取るか、着払い返送となります。返却時の梱包は、出品時の梱包資材を再利用します。

期間	令和5年10月19日(木) PM1:00～PM4:00
場所	石川県立音楽堂 B1F 交流ホール 〒920-0856 石川県金沢市昭和町20-1

※石川県立音楽堂駐車場は入場から30分まで無料です。

6. 顔写真又は似顔絵(任意)

展示会場で作品を紹介するキャプションに添付致します。ご希望の方はご自身の顔写真等を添えてお送りください。ただし、顔写真等は、第三者の著作権、肖像権等の権利を侵害するものでないこと。第三者から著作権、肖像権等に関する請求があった場合、一切の責任は応募者が負うこととします。

7. 個人情報の取扱いについて

応募により提出された個人情報は、本展の実施とそれに付随したきらめく賞等の報道発表、作品集作成及び広報のために使用します。なお、本展及び「いしかわ百万石文化祭2023」に係る業務を業者に委託する場合、県実行委員会事務局は委託先に対しても個人情報の厳正な管理を義務づけます。

応募用紙
WEBフォーム
2次元コード



◎応募方法はWEBフォームまたは郵送

■ 枠部分(作品の題名、氏名またはペンネーム、居住地、作者コメント)はキャプションに掲載予定です。

応募者について	応募者名	(ふりがな)	作者との関係	<input type="checkbox"/> 作者本人 <input type="checkbox"/> 保護者 <input type="checkbox"/> 後見人 <input type="checkbox"/> その他 ()	
	所属団体名	(施設、学校名等)			
	連絡先	住所	〒		
		作品集	<input type="checkbox"/> 希望 <input type="checkbox"/> 不要	※ご希望の方には、令和5年度中に応募用紙記載住所へ着払いにて作品集1部を発送致します。	
電話番号			携帯番号		
	e-mail				

※応募者欄は、施設・学校・アトリエ等から応募される場合は所属団体の担当者に関して、個人で応募される場合は連絡可能な本人・家族等に関してご記入ください。

作品について	作品種別 (ひとつお選びください)	<input type="checkbox"/> 絵画 <input type="checkbox"/> 書道 <input type="checkbox"/> 写真 <input type="checkbox"/> 立体(手芸・工芸・陶芸・彫刻・その他())	※立体の場合、種類を○で囲んでください		
	作品の題名	(ふりがな)	制作年	西暦 年	
	作品の大きさ (額装を含む)	縦	横	奥行(立体のみ)	重さ(立体のみ)
		センチ	センチ	センチ	キログラム
	素材	例) アクリル絵具、クレヨン、画用紙など ※主要な素材のみの記載で結構です。			
出品方法 (どちらかお選びください)	<input type="checkbox"/> 直接持ち込み(代理人可) 金沢・加賀・能登 ※場所を○で囲んでください		<input type="checkbox"/> 宅配・郵送(元払い)		
返却方法 (どちらかお選びください)	<input type="checkbox"/> 直接受け取り 日時：10月19日(木) PM1:00～PM4:00 石川県立音楽堂 B1F 交流ホール			<input type="checkbox"/> 着払い返送	

作者について	氏名	(ふりがな)	居住地	都・道 府・県
	ペンネーム (使用される方のみ)	(ふりがな)	年齢 (非公開)	歳
	障害の区分 (非公開)	<input type="checkbox"/> 視覚 <input type="checkbox"/> 聴覚 <input type="checkbox"/> 肢体 <input type="checkbox"/> 内部 <input type="checkbox"/> 難病 <input type="checkbox"/> 知的 <input type="checkbox"/> 精神 <input type="checkbox"/> 発達 <input type="checkbox"/> その他()		
作者コメント	作者又はグループのプロフィール、活動歴、作品の説明など			顔写真または似顔絵の掲載 <input type="checkbox"/> 有 <input type="checkbox"/> 無 現物・画像データ ※有の場合、どちらか○で囲んでください ※150文字以内

※共同制作の場合、氏名欄にグループ名・代表者氏名・制作人数をご記入ください。

【裏面に写真貼付、確認チェックをお願いします。】